

< Praha Hostivař

< Praha hl. n.

< Praha hl. n.

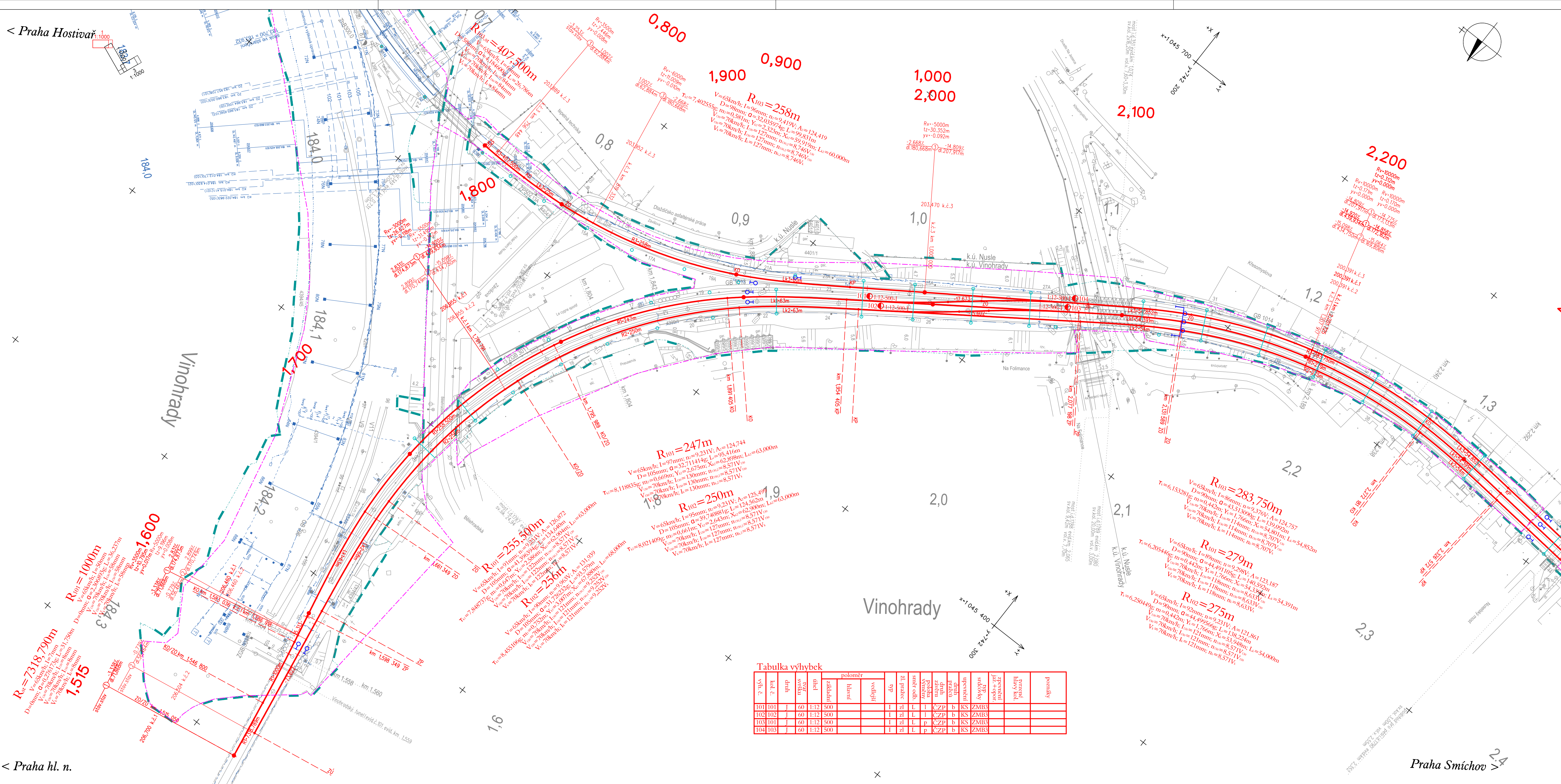

Legenda:

- stávající stav
- hranice drážního pozemku
- související stavba



Spolufinancováno Nástrojem Evropské unie pro propojení Evropy

Projekt „Rekonstrukce ŽST Praha Smíchov“ je spolufinancován z programu Nástroj Evropské unie pro propojení Evropy (CEF).  
Za tuto publikaci odpovídá pouze její autor. Evropská unie nenese odpovědnost za jakékoli využití informací v ní obsažených.

VÝŠKOVÝ SYSTÉM BpV  
SOUŘADNICOVÝ SYSTÉM S-JTSK

Číslo změny:	Obsah změny:	Datum změny:
01	-	-
02	-	-
03	-	-

Investor:	SPRÁVA ŽELEZNIČNÍ DOPRAVNÍ CESTY	Správa železniční dopravní cesty, s.o. Dlažďenská 1003/7, 110 00 Praha 1
		Stavební správa západ Sokolovská 278/1955, 190 00 Praha 9

Společnost "SP+SEU_ŽST_Praha-Smíchov_DSP"	SUDOP PRAHA	SUDOP EU
---	-------------	----------

Správce:	SUDOP PRAHA a.s. Olšanská 1a, 130 80 Praha 3 tel.: +420 267 094 111 e-mail: praha@sudop.cz	Vedoucí týmu: ING. MICHAL MEČL Specialista profese: ING. EVA SYROVÁ
----------	---	--

Sřídisko:	ŽELEZNIČNÍCH TRATÍ A UZLŮ
Vedoucí sřídiska:	ING. JIŘÍ SYROVÝ
Odpovědný projektant SO, IO, PS:	ING. EVA SYROVÁ
Vypracoval:	ING. EVA SYROVÁ
Kontroloval:	ING. MICHAL MEČL

Název akce:	Číslo smlouvy:
REKONSTRUKCE ŽST PRAHA-SMÍCHOV	19 108 201
Část: STUDIJNÍ PRŮKAZ PRO NAVAZUJÍCÍ A SOUVISEJÍCÍ STAVEBNÍ ČINNOST	Projektový stupeň:
TECHNICKÝ PRŮKAZ DOPADŮ PŘEMOSTĚNÍ VLTAVY DO REKONSTRUKCE ŽST PRAHA - SMÍCHOV	DSP/PDPS
Název přílohy:	Datum:
SITUACE 1+2, 2+1, 3+0	12/2019
VARIANTA STŘED	Číslo části:
	E.2.3.2
	Mřítko:
	1:1000
	Počet formátů:
	10 x A4
	Číslo přílohy:
	2.1

DOKUMENT JE UŽÍVÁNÍ POUZE VE SMYSLU PŘÍLOHY K SMLUVĚ O DĚLO, JAKŽ JEHO ZEMĚLOVÉ BYTÍ ELEKTRONICKÝM NĚBO JINÝM ZPŮSOBEM ROZŠŮŘOVÁNÍ BEZ SOUHLASU SUDOP PRAHA A.S.